

Evt. Udlæg til opbev. af tilskuertribune (ca. 110 m².) 4 rækker i hele hallens længde ca. 250 tilskuere (Udlægget vil mindske pladsen til de øvrige funktioner i tilbygn.)

Ny Hal 1080 m²

Evt. Foldevæg

Fitnessrum
84 m²

Toilet
Toilet

Skab

Mobilscene og tilskuerpladser bør etableres i den gamle hal

Gammel Hal

Repos

Repos

Ovenlys

Ovenlys

LUI-Konto
møderum
m. kopirum
36 m²

Netcafé
37 m²

Festlokale/
opvarmning
72 m²

Foldevæg

Kiosk

Cafeteria

Terrasse

P-pladser 39

Indgang

handicap-rampe

Holinspektør

Køkken

Møderum

Grov-køkken

Udhus/
Depot

Depot

Omkledning

Omkledning

Omkledning

Omkledning

Renserum

Omkledning

Omkledning

I den eksisterende tilbygning fra 1975 forkommer en del niveauspring og halve trapper der ikke tilgodeser handicappede brugere eller gæster, for at binde den gamle bygning fra 68 sammen med den nye hal.

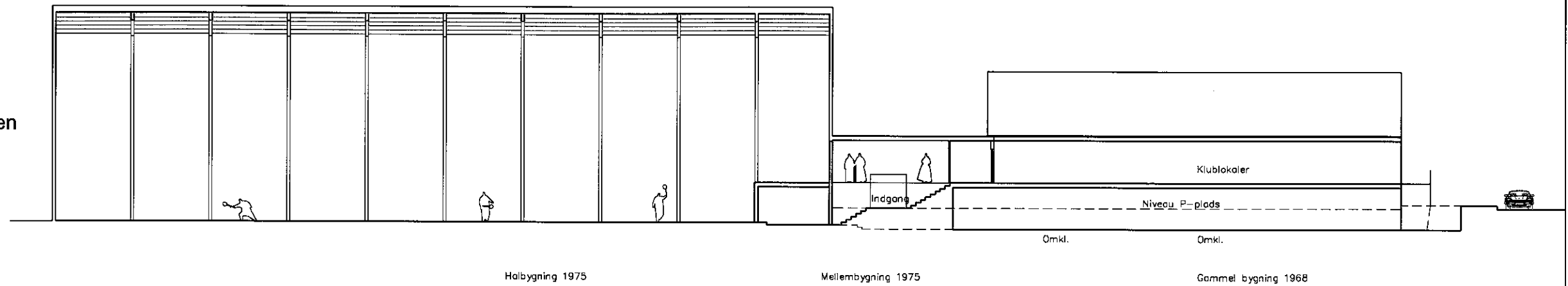

I den nye tilbygning løser vi disse problemer ved at lade indgangspartiet være i niveau med 1. sal af den ældste bygning og cafeteriaet. Således går man op af en trappe eller en lang handicaprampe for at komme ind i bygningen. Midt i hele anlægget er placeret en elevator og entrance der betjener både stue, kælder og haller og dermed gør at der er niveaufri adgang rundt i hele idrætskomplekset

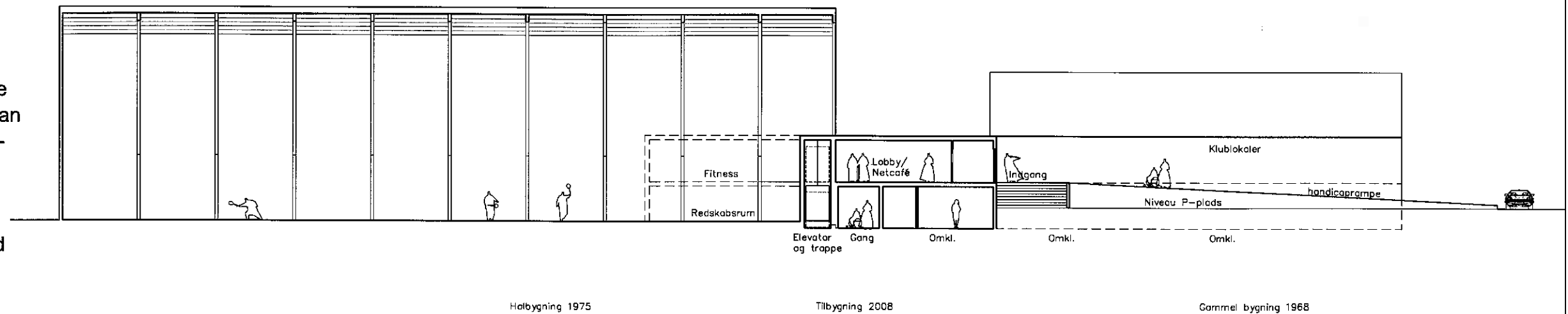

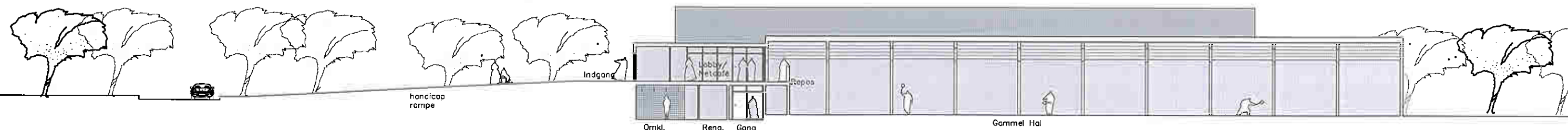

Gammel Hal

Snit a-a

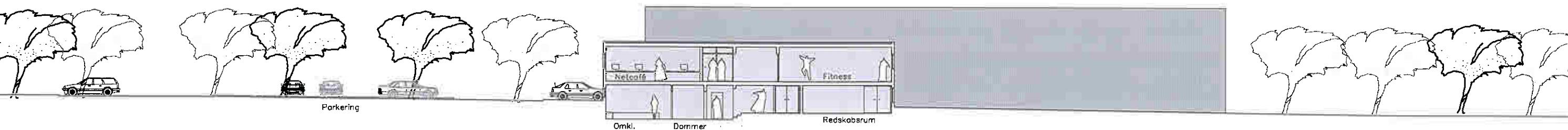

Tilbygning

Snit b-b

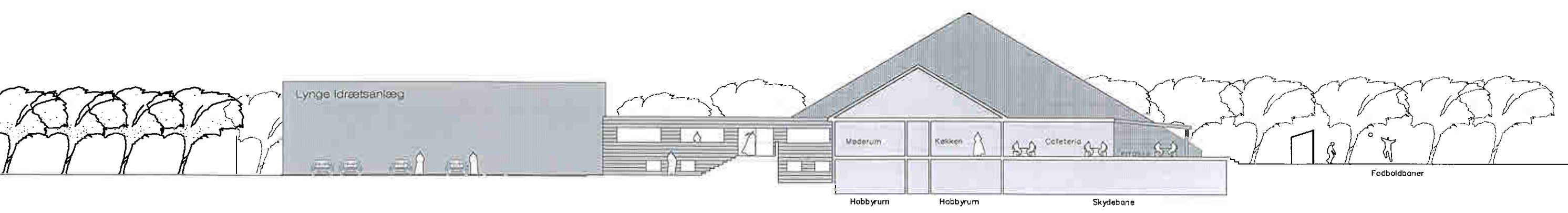

Facade tilbygning

Eksisterende bygn.

Snit c-c